

GUT + GÜNSTIG



*Neben-
eingangstüren*

in Top-Qualität
zum Top-Preis



Hoffmann

Fenster · Türen · Fassaden

SCHÜCO

PREMIUM PARTNER

Konstruktion | Ausstattung System: Schüco CT 70

- Innendrücker auf Langschild
 - außen fester Knauf auf Langschild
 - PZ mit 3 Schlüsseln, inkl. Not- und Gefahrenfunktion
 - 3 Stück, 2-tlg. Türbänder
 - 4-fach V-Zapfen-Verriegelung
 - Kunststoff-Anschlagschwelle, schwarz
- ISO-Wärmeschutzverglasung Ug 1,1 [W/m²K]
 - ISO-Füllungspaneel 24 mm Up 1,3 [W/m²K]

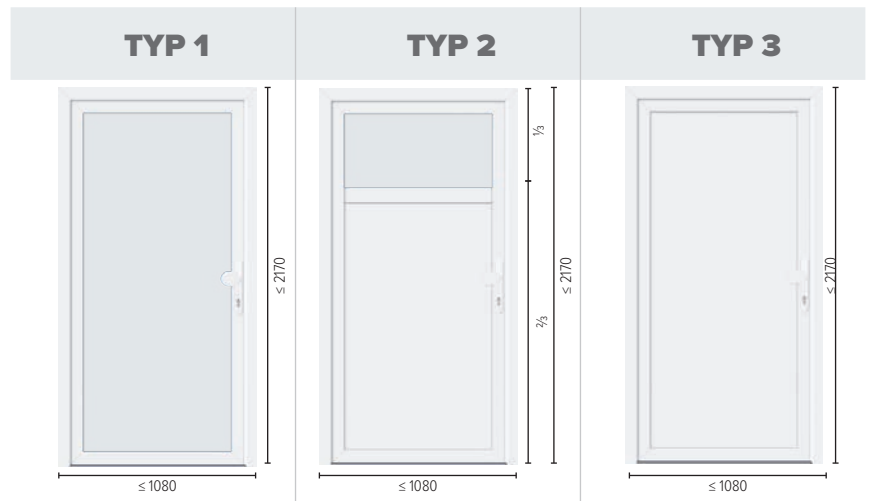

Farben | Oberflächen

weiß

innen weiß | außen anthrazitgrau
innen weiß | außen braun dekor

anthrazitgrau
braun dekor

Sicherheitsglas

VSG 6mm [0,38], unbeschichtet

VSG 6mm [0,38], beschichtet

VSG 8mm [0,76], unbeschichtet

VSG 8mm [0,76], beschichtet

Verglasung | Ornamente



ISO Klarglas



Ornament 504 weiß

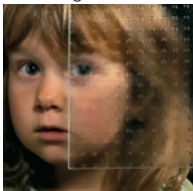

Mastercarré weiß



Satinato weiß

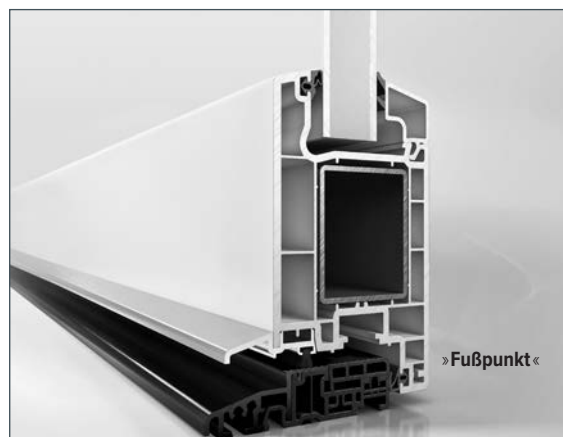

KFV | AS 8100

4-fach V-Zapfen-Verriegelung
Standard



KFV | AS 2500

3-fach Schwenkriegel-Verriegelung
optional



Hoffmann
Fenster · Türen · Fassaden

Fenster Türen Fassaden · Hoffmann GmbH & Co. KG

Nicolaus-Otto-Str. 8 · 57462 Olpe

Fon: +49 (0) 2762 – 9866 0 · Fax: +49 (0) 2762 – 9866 2000

info@fenster-hoffmann.de